



# Welkom!

Als leerkracht werk je verschillende didactische materialen uit voor in de les. In het maken van dit materiaal kruipt er heel veel tijd. Hierin wil ik jullie graag helpen. Op mijn website staan er verschillende didactische materialen uitgewerkt.

Je kan 'Playful teaching by Cath' volgen op sociale media. Op deze manier ben je steeds op de hoogte van de laatste nieuwtjes.

Veel liefs

Cath



Playful teaching by Cath



Playful\_teaching\_byCath



<https://playfulteachingbycath.jouwweb.be/>



playfulteaching@outlook.be



@Playfulteaching\_byCath

**PLAYFUL  
TEACHING**

— *By Cath* —

Educatief materiaal - Secundair onderwijs

# Het Europees aanrijdingsformulier

## Benodigheden

- Alle onderdelen van dit bestand
- Het Europees aanrijdingsformulier (Dit kan je vinden op het internet.)
- Balpen
- (Eventueel) lamineerhoezen
- (Eventueel) enveloppen

## Vorbereiding

- Print dit bestand uit.
- Knip alle onderdelen uit (Lamineer eventueel).
- Sorteert alle onderdelen per casus. Je kan elke casus eventueel in een envelop bewaren.

## Speluitleg

- Vorm groepen van twee leerlingen.
- Geef aan elke groep een casus en een Europees aanrijdingsformulier. Verder geef je aan elke groep de bijhorende identiteitskaarten en verzekeringspapieren.
- De leerlingen lezen de casus en bekijken het rijbewijs en het verzekeringspapier.
- Ze vullen samen het Europees aanrijdingsformulier in.

## Enkele tips

- Na het invullen van het Europees aanrijdingsformulier kunnen de leerlingen hun formulier wisselen met een andere groep. Ze kunnen dan elkaar feedback geven.
- Deze bundel bevat 3 casussen. U kan zelf nog meerdere casussen bijmaken door zelf een casus te schrijven en hier twee andere identiteitskaarten en verzekeringspapieren aan te koppelen.

**PLAYFUL  
TEACHING**

— *By Cath* —

Educatief materiaal - Secundair onderwijs

## *Casus 1: 'Kevin rijdt Peter zijn auto aan'*

Op maandag 14 maart 2021 om 19u00 is er een aanrijding geweest tussen twee voertuigen. Het ongeval vond plaats in de Jezus-Eiksestraat te Hoeilaart. Peter stopte voor het rode licht. Kevin heeft dit te laat gezien. Hierdoor botste hij met de voorbumper van zijn auto tegen de achterbumper van de auto van Peter. Er is enkel blikshade. Ze verplaatsen zich naar de pechstrook en vullen het Europees aanrijdingsformulier in.



## Casus 2: 'An rijdt Erik zijn auto aan'

Op woensdag 1 november 2021 om 14u15 is er een aanrijding geweest tussen twee voertuigen. Het ongeval vond plaats in Antwerpen. An (blauwe auto) draaide links de straat in maar zag niet dat er een auto van rechts aankwam. Hierdoor botste An met de voorbumper van haar auto tegen de voorbumper van de auto van Erik. Er is enkel blikshade. De beide personen verplaatsen zich naar de kant van de weg en vullen het aanrijdingsformulier in. Verder was er ook nog een getuigen van het ongeval. Zijn naam is Paul Segers. Hij woont in de Heirstraat 2 te Antwerpen. Zijn telefoonnummer is 0477/10 20 30.

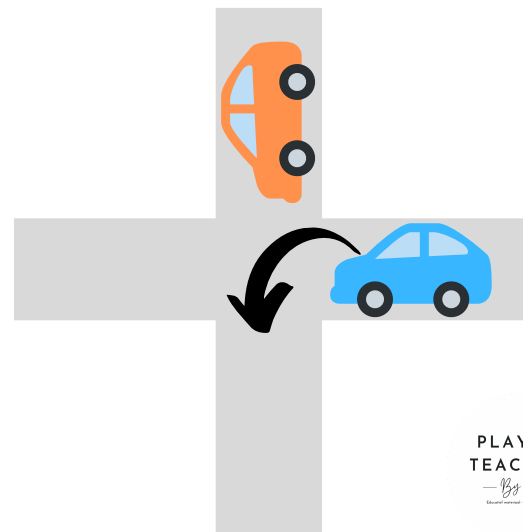

## *Casus 3: 'Geert rijdt Sophie haar auto aan'*

Op zaterdag 12 maart 2021 om 10u00 is er een aanrijding geweest tussen twee voertuigen. Het ongeval vond plaats op de parking van de supermarkt in Gent. Geert was aan het parkeren. Tijdens het parkeren botste hij tegen de auto van Sophie. Er is enkel blikshade. De beide personen parkeren hun wagen en vullen het aanrijdingsformulier in. Verder was er ook nog een getuigen van het ongeval. Zijn naam is Ruben Roels. Hij woont in de Kerkstraat 5 te Gent. Zijn telefoonnummer is 0465/01 02 03.

**RIJBEWIJS - PERMIS DE CONDUIRE - FÜHRERSCHEIN - DRIVING LICENCE**  
MODEL VAN DE EUROPESE UNIE - MODELE DE L'UNION EUROPEENNE - MODELL DER EUROAISCHEN UNION

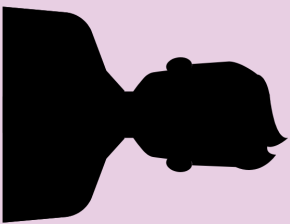

- 1 Pieters
- 2 Kevin
- 3 10/04/2000 Brussel
- 4a 20/05/2018 Gent
- 4b 20/05/2028
- 5 725401
- 7

*Kevin Pieters*



9. AM B

**RIJBEWIJS - PERMIS DE CONDUIRE - FÜHRERSCHEIN - DRIVING LICENCE**  
MODEL VAN DE EUROPESE UNIE - MODELE DE L'UNION EUROPEENNE - MODELL DER EUROAISCHEN UNION

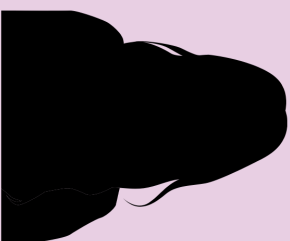

- 1 Peeters
- 2 An
- 3 03/03/1973 Sint-Niklaas
- 4a 25/11/1995 Sint-Niklaas
- 4b 28/11/2025
- 5 0200793
- 7

*An Peeters*



9. AM B

**RIJBEWIJS - PERMIS DE CONDUIRE - FÜHRERSCHEIN - DRIVING LICENCE**  
MODEL VAN DE EUROPESE UNIE - MODELE DE L'UNION EUROPEENNE - MODELL DER EUROAISCHEN UNION

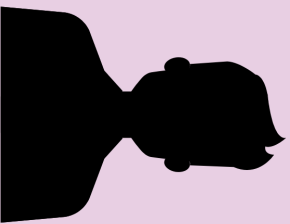

- 1 Janssens
- 2 Peter
- 3 31/12/1992 Gent
- 4a 23/11/2012 Gent
- 4b 23/11/2022
- 5 F342567
- 7

*Peter Janssens*



9. AM B

**RIJBEWIJS - PERMIS DE CONDUIRE - FÜHRERSCHEIN - DRIVING LICENCE**  
MODEL VAN DE EUROPESE UNIE - MODELE DE L'UNION EUROPEENNE - MODELL DER EUROAISCHEN UNION

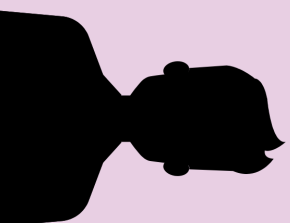

- 1 Janssens
- 2 Erik
- 3 04/06/1960 Dendermonde
- 4a 06/06/1978 Aalst
- 4b 15/07/2028
- 5 0300854
- 7

*Erik Janssens*



9. AM B

9	10	11	12
A			
B	20/05/2018		
C1			
C			
D1			
D			
BE			
C1E			
CE			
D1E			
DE			
G			

9	10	11	12
A			
B	25/11/1995		
C1			
C			
D1			
D			
BE			
C1E			
CE			
D1E			
DE			
G			



- 1 Naam
- 2 Voornaam
- 3 Geboortedatum
- 4a Datum van aangifte
- 4b Administratieve geldigheid tot
- 4c Afgegeven door
- 5 Rijbewijsnummer
- 10 Geldig vanaf
- 11 Geldig tot
- 12 Beperkingen/vermeldingen

- 1 Naam
- 2 Voornaam
- 3 Geboortedatum
- 4a Datum van aangifte
- 4b Administratieve geldigheid tot
- 4c Afgegeven door
- 5 Rijbewijsnummer
- 10 Geldig vanaf
- 11 Geldig tot
- 12 Beperkingen/vermeldingen

9	10	11	12
A			
B	23/11/2012		
C1			
C			
D1			
D			
BE			
C1E			
CE			
D1E			
DE			
G			

9	10	11	12
A			
B	06/06/1978		
C1			
C			
D1			
D			
BE			
C1E			
CE			
D1E			
DE			
G			



- 1 Naam
- 2 Voornaam
- 3 Geboortedatum
- 4a Datum van aangifte
- 4b Administratieve geldigheid tot
- 4c Afgegeven door
- 5 Rijbewijsnummer
- 10 Geldig vanaf
- 11 Geldig tot
- 12 Beperkingen/vermeldingen

- 1 Naam
- 2 Voornaam
- 3 Geboortedatum
- 4a Datum van aangifte
- 4b Administratieve geldigheid tot
- 4c Afgegeven door
- 5 Rijbewijsnummer
- 10 Geldig vanaf
- 11 Geldig tot
- 12 Beperkingen/vermeldingen

**RIJBEWIJS - PERMIS DE CONDUIRE - FÜHRERSCHEIN - DRIVING LICENCE**  
MODEL VAN DE EUROPESE UNIE - MODELE DE L'UNION EUROPÉENNE - MODELL DER EUROÄISCHEN UNION

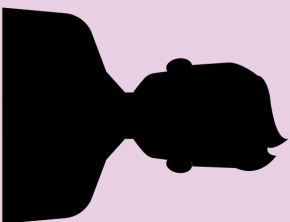

- 1 Verbruggen
- 2 Geert
- 3 31/01/1990 Gent
- 4a 23/01/2016 Leuven
- 4b 23/01/2026
- 5 F653467
- 7

*Geert Verbruggen*



9. AM B

**RIJBEWIJS - PERMIS DE CONDUIRE - FÜHRERSCHEIN - DRIVING LICENCE**  
MODEL VAN DE EUROPESE UNIE - MODELE DE L'UNION EUROPÉENNE - MODELL DER EUROÄISCHEN UNION

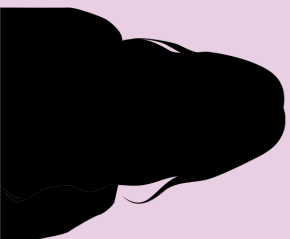

- 1 Maes
- 2 Sophie
- 3 11/06/2001 Oostende
- 4a 21/07/2019 Gent
- 4b 21/07/2029
- 5 097654
- 7

*Sophie Maes*



9. AM B



- 1 Naam
- 2 Voornaam
- 3 Geboortedatum
- 4a Datum van aangifte
- 4b Administratieve geldigheid tot
- 4c Afgegeven door
- 5 Rijbewijsnummer
- 10 Geldig vanaf
- 11 Geldig tot
- 12 Beperkingen/vermeldingen

9	10	11	12
A			
B	23/01/2016		
C1			
C			
D1			
D			
BE			
C1E			
CE			
D1E			
DE			
G			



- 1 Naam
- 2 Voornaam
- 3 Geboortedatum
- 4a Datum van aangifte
- 4b Administratieve geldigheid tot
- 4c Afgegeven door
- 5 Rijbewijsnummer
- 10 Geldig vanaf
- 11 Geldig tot
- 12 Beperkingen/vermeldingen

9	10	11	12
A			
B	21/07/2019		
C1			
C			
D1			
D			
BE			
C1E			
CE			
D1E			
DE			
G			

# Een ongeval met uw personenwagen?

Bel onze expertisedienst

Of neem contact op met uw bemiddelaar.

1. INTERNATIONALE MOTORRIJTUIGVERZEKERINGSKAART 1. INTERNATIONAL MOTOR INSURANCE CARD 1. CARTE INTERNATIONALE D'ASSURANCE AUTOMOBILE			2. UITGEGEVEN OP HET GEZAG VAN BELGISCH BUREAU VAN DE AUTOVERZEKERAARS														
3. GELDIG						4. Landcode/Code verzekeraar/Nummer											
VAN		TOT				<b>B</b> / 0016 / 00 0000 0987											
Dag	Maand	Jaar	Dag	Maand	Jaar												
15	11	2020	15	11	2021												
(Beide data inbegrepen)																	
5. Kenteken (of, indien geen kenteken) chassis- of motornummer 1-hla-456			6. Soort motorrijtuig* A		7. Merk motorrijtuig Valva 190f												
8. DEKKINGSGBIED Deze kaart is geldig in de landen die niet zijn doorgehaald (voor meer informatie zie <a href="http://www.cobx.org">www.cobx.org</a> ) Het gebruik van het in deze kaart genoemde motorrijtuig wordt in ieder bezocht land gegarandeerd overeenkomstig de in dat land geldende regeling betreffende de verplichte aansprakelijkheidsverzekering. Voor het juiste Bureau zie <a href="http://www.cobx.org">www.cobx.org</a>																	
A	B	BG	CY <sup>(1)</sup>	CZ	D	DK	E	EST	F	FIN	GB	GR	H	HR	I	IRL	IS
L	LT	LV	M	N	NL	P	PL	RO	S	SK	SLO	CH	<del>N</del>	AND	<del>AE<sup>(1)</sup></del>	BIH	<del>BR</del>
<del>IL</del>	<del>IE</del>	MA	<del>MD</del>	MK	MNE	<del>BLS</del>	SRB <sup>(1)</sup>	TN	TR	<del>MA</del>							
(1) Groene kaarten die geldig zijn voor de republieken van Azerbeidzjan, Cyprus en Servië bieden in deze landen slechts dekking in die geografische delen die bestuurd worden door hun respectieve regeringen. Voor meer informatie kunt u <a href="http://go-territorial-validity.cobx.org">http://go-territorial-validity.cobx.org</a> raadplegen.																	
9. Naam en adres van verzekeringsnemer (of houder van het motorrijtuig) Kevin Pieters Pauwstraat 15, Lokeren																	
10. Deze kaart is afgegeven door : Axa, Kantoor De Backer Maanstraat 45, Sint-Gilles-Waas			11. Ondertekening verzekeraar in opdracht, De Backer														

Nuttige inlichtingen

\* SOORT MOTORRIJTUIG CODE :

A. Personenauto

B. Motorrijwiel

C. Vrachtwagen of Trekker

D. Bromfiets

E. Autobus

F. Aanhangwagen of Oplegger

G. Overige

# Een ongeval met uw personenwagen?

Bel onze expertisedienst

Of neem contact op met uw bemiddelaar.

1. INTERNATIONALE MOTORRIJTUIGVERZEKERINGSKAART 1. INTERNATIONAL MOTOR INSURANCE CARD 1. CARTE INTERNATIONALE D'ASSURANCE AUTOMOBILE			2. UITGEGEVEN OP HET GEZAG VAN  BELGISCH BUREAU VAN DE AUTOVERZEKERAARS														
3. GELDIG						4. Landcode/Code verzekeraar/Nummer											
VAN						TOT											
Dag	Maand	Jaar	Dag	Maand	Jaar	B / 0071 / B1 0000 0001											
31	10	2020	31	10	2021												
(Beide data inbegrepen)																	
5. Kenteken (of, indien geen kenteken) chassis- of motornummer  1-gtj-911						6. Soort motorrijtuig*  A		7. Merk motorrijtuig  Volkswagen Golf									
8. DEKKINGSGBIED Deze kaart is geldig in de landen die niet zijn doorgehaald (voor meer informatie zie <a href="http://www.cobx.org">www.cobx.org</a> ) Het gebruik van het in deze kaart genoemde motorrijtuig wordt in ieder bezocht land gegarandeerd overeenkomstig de in dat land geldende regeling betreffende de verplichte aansprakelijkheidsverzekering.  Voor het juiste Bureau zie <a href="http://www.cobx.org">www.cobx.org</a>																	
A	B	BG	CY <sup>(1)</sup>	CZ	D	DK	E	EST	F	FIN	GB	GR	H	HR	I	IRL	IS
L	LT	LV	M	N	NL	P	PL	RO	S	SK	SLO	CH	<del>N</del>	AND	<del>AD<sup>(1)</sup></del>	BIH	<del>BY</del>
<del>IL</del>	<del>IE</del>	MA	<del>MD</del>	MK	MNE	<del>BLS</del>	SRB <sup>(1)</sup>	TN	TR	<del>UA</del>							
(1) Groene kaarten die geldig zijn voor de republieken van Azerbeidzjan, Cyprus en Servië bieden in deze landen slechts dekking in die geografische delen die bestuurd worden door hun respectieve regeringen. Voor meer informatie kunt u <a href="http://go-territorial-validity.cobx.org">http://go-territorial-validity.cobx.org</a> raadplegen.																	
9. Naam en adres van verzekeringsnemer (of houder van het motorrijtuig)  Karel Janssens Nieuwstraat 14, Gent																	
10. Deze kaart is afgegeven door :  Axa, Kantoor Daens Lebrastraat 144, Gent						11. Ondertekening verzekeraar in opdracht,  Daens											

Nuttige inlichtingen

## \* SOORT MOTORRIJTUIG CODE :

A. Personenauto

B. Motorrijwiel

C. Vrachtwagen of Trekker

D. Bromfiets

E. Autobus

F. Aanhangwagen of Oplegger

G. Overige



# Een ongeval met uw personenwagen?

Bel onze expertisedienst

Of neem contact op met uw bemiddelaar.

1. INTERNATIONALE MOTORRIJTUIGVERZEKERINGSKAART 1. INTERNATIONAL MOTOR INSURANCE CARD 1. CARTE INTERNATIONALE D'ASSURANCE AUTOMOBILE			2. UITGEGEVEN OP HET GEZAG VAN BELGISCH BUREAU VAN DE AUTOVERZEKERAARS														
3. GELDIG						4. Landcode/Code verzekeraar/Nummer											
VAN						TOT											
Dag	Maand	Jaar	Dag	Maand	Jaar	B / 0071 / B1 0000 0001											
02	02	2021	02	02	2022												
(Beide data inbegrepen)																	
5. Kenteken (of, indien geen kenteken) chassis- of motornummer 1-000-777						6. Soort motorrijtuig* A		7. Merk motorrijtuig Audi A4									
8. DEKKINGSGBIED Deze kaart is geldig in de landen die niet zijn doorgehaald (voor meer informatie zie <a href="http://www.cobx.org">www.cobx.org</a> ) Het gebruik van het in deze kaart genoemde motorrijtuig wordt in ieder bezocht land gegarandeerd overeenkomstig de in dat land geldende regeling betreffende de verplichte aansprakelijkheidsverzekering. Voor het juiste Bureau zie <a href="http://www.cobx.org">www.cobx.org</a>																	
A	B	BG	CY <sup>(1)</sup>	CZ	D	DK	E	EST	F	FIN	GB	GR	H	HR	I	IRL	IS
L	LT	LV	M	N	NL	P	PL	RO	S	SK	SLO	CH	<del>N</del>	AND	<del>AS<sup>(1)</sup></del>	BIH	<del>BL</del>
<del>IL</del>	<del>IE</del>	MA	<del>MD</del>	MK	MNE	<del>RU</del>	SRB <sup>(1)</sup>	TN	TR	<del>UA</del>							
<small>(1) Groene kaarten die geldig zijn voor de republieken van Azerbeidzjan, Cyprus en Servië bieden in deze landen slechts dekking in die geografische delen die bestuurd worden door hun respectieve regeringen. Voor meer informatie kunt u <a href="http://go-territorial-validity.cobx.org">http://go-territorial-validity.cobx.org</a> raadplegen.</small>																	
9. Naam en adres van verzekeringsnemer (of houder van het motorrijtuig) An Peeters Daliastraat 7, Ranst																	
10. Deze kaart is afgegeven door : Vivium, Kantoor ABC Daliastraat 117, Ranst						11. Ondertekening verzekeraar in opdracht, ABC											

Nuttige inlichtingen

## \* SOORT MOTORRIJTUIG CODE :

A. Personenauto

B. Motorrijwiel

C. Vrachtwagen of Trekker

D. Bromfiets

E. Autobus

F. Aanhangwagen of Oplegger

G. Overige

# Een ongeval met uw personenwagen?

Bel onze expertisedienst  
Of neem contact op met uw bemiddelaar.

1. INTERNATIONALE MOTORRIJTUIGVERZEKERINGSKAART 1. INTERNATIONAL MOTOR INSURANCE CARD 1. CARTE INTERNATIONALE D'ASSURANCE AUTOMOBILE			2. UITGEGEVEN OP HET GEZAG VAN BELGISCH BUREAU VAN DE AUTOVERZEKERAARS														
3. GELDIG						4. Landcode/Code verzekeraar/Nummer											
VAN						TOT											
Dag	Maand	Jaar	Dag	Maand	Jaar	<b>B</b> / 0059 / 31 0000 0002											
23	03	2021	23	03	2022												
(Beide data inbegrepen)																	
5. Kenteken (of, indien geen kenteken) chassis- of motornummer 1-aaa-222						6. Soort motorrijtuig* A			7. Merk motorrijtuig bmw 318D								
8. DEKKINGSGBIED Deze kaart is geldig in de landen die niet zijn doorgehaald (voor meer informatie zie <a href="http://www.cobx.org">www.cobx.org</a> ) Het gebruik van het in deze kaart genoemde motorrijtuig wordt in ieder bezocht land gegarandeerd overeenkomstig de in dat land geldende regeling betreffende de verplichte aansprakelijkheidsverzekering. Voor het juiste Bureau zie <a href="http://www.cobx.org">www.cobx.org</a>																	
A	B	BG	CY <sup>(1)</sup>	CZ	D	DK	E	EST	F	FIN	GB	GR	H	HR	I	IRL	IS
L	LT	LV	M	N	NL	P	PL	RO	S	SK	SLO	CH	<del>N</del>	AND	<del>AE<sup>(1)</sup></del>	BIH	<del>BR</del>
<del>IL</del>	<del>IE</del>	MA	<del>MT</del>	MK	MNE	<del>BLS</del>	SRB <sup>(1)</sup>	TN	TR	<del>UA</del>							
(1) Groene kaarten die geldig zijn voor de republieken van Azerbeidzjan, Cyprus en Servië bieden in deze landen slechts dekking in die geografische delen die bestuurd worden door hun respectieve regeringen. Voor meer informatie kunt u <a href="http://go-territorial-validity.cobx.org">http://go-territorial-validity.cobx.org</a> raadplegen.																	
9. Naam en adres van verzekeringsnemer (of houder van het motorrijtuig) Erik Janssens Freziastraat 49, Lier																	
10. Deze kaart is afgegeven door : Vivium, Kantoor Def Beekstraat 227, Lier						11. Ondertekening verzekeraar in opdracht, Def											

Nuttige inlichtingen

\* SOORT MOTORRIJTUIG CODE :

A. Personenauto

B. Motorrijwiel

C. Vrachtwagen of Trekker

D. Bromfiets

E. Autobus

F. Aanhangwagen of Oplegger

G. Overige

# Een ongeval met uw personenwagen?

Bel onze expertisedienst

Of neem contact op met uw bemiddelaar.

1. INTERNATIONALE MOTORRIJTUIGVERZEKERINGSKAART 1. INTERNATIONAL MOTOR INSURANCE CARD 1. CARTE INTERNATIONALE D'ASSURANCE AUTOMOBILE			2. UITGEGEVEN OP HET GEZAG VAN  BELGISCH BUREAU VAN DE AUTOVERZEKERAARS														
3. <b>GELDIG</b>						4. Landcode/Code verzekeraar/Nummer											
VAN				TOT		<b>B</b> / 01711 / 72 0000 2573											
Dag	Maand	Jaar	Dag	Maand	Jaar												
01	05	2020	01	05	2021												
(Beide data inbegrepen)																	
5. Kenteken (of, indien geen kenteken) chassis- of motomummer  1-klm-934						6. Soort motorrijtuig*  A			7. Merk motorrijtuig  Renault Clio								
8. DEKKINGSGBIED Deze kaart is geldig in de landen die niet zijn doorgehaald (voor meer informatie zie <a href="http://www.cobx.org">www.cobx.org</a> ) Het gebruik van het in deze kaart genoemde motorrijtuig wordt in ieder bezocht land gegarandeerd overeenkomstig de in dat land geldende regeling betreffende de verplichte aansprakelijkheidsverzekering. Voor het juiste Bureau zie <a href="http://www.cobx.org">www.cobx.org</a>																	
A	B	BG	CY <sup>(1)</sup>	CZ	D	DK	E	EST	F	FIN	GB	GR	H	HR	I	IRL	IS
L	LT	LV	M	N	NL	P	PL	RO	S	SK	SLO	CH	<del>N</del>	AND	<del>AS<sup>(1)</sup></del>	BIH	<del>BL</del>
<del>IL</del>	<del>IE</del>	MA	<del>MD</del>	MK	MNE	<del>PLS</del>	SRB <sup>(1)</sup>	TN	TR	<del>UA</del>							
(1) Groene kaarten die geldig zijn voor de republieken van Azerbeidzjan, Cyprus en Servië bieden in deze landen slechts dekking in die geografische delen die bestuurd worden door hun respectieve regeringen. Voor meer informatie kunt u <a href="http://go-territorial-validity.cobx.org">http://go-territorial-validity.cobx.org</a> raadplegen.																	
9. Naam en adres van verzekeringsnemer (of houder van het motorrijtuig)  Peter Maes Hotelstraat 32, Beveren																	
10. Deze kaart is afgegeven door :  Vivium, kantoor Peeters Boomstraat 52, Aalst						11. Ondertekening verzekeraar in opdracht,  Peeters											

Nuttige inlichtingen

## \* SOORT MOTORRIJTUIG CODE :

A. Personenauto

B. Motorrijwiel

C. Vrachtwagen of Trekker

D. Bromfiets

E. Autobus

F. Aanhangwagen of Oplegger

G. Overige

# Een ongeval met uw personenwagen?

Bel onze expertisedienst

Of neem contact op met uw bemiddelaar.

1. INTERNATIONALE MOTORRIJTUIGVERZEKERINGSKAART 1. INTERNATIONAL MOTOR INSURANCE CARD 1. CARTE INTERNATIONALE D'ASSURANCE AUTOMOBILE			2. UITGEGEVEN OP HET GEZAG VAN BELGISCH BUREAU VAN DE AUTOVERZEKERAARS														
3. GELDIG						4. Landcode/Code verzekeraar/Nummer											
VAN						TOT											
Dag	Maand	Jaar	Dag	Maand	Jaar	B / 0018 / 18 0000 5902											
02	05	2020	02	05	2021												
(Beide data inbegrepen)																	
5. Kenteken (of, indien geen kenteken) chassis- of motornummer 1-abc-123						6. Soort motorrijtuig* A		7. Merk motorrijtuig Opel Astra									
8. DEKKINGSGBIED Deze kaart is geldig in de landen die niet zijn doorgehaald (voor meer informatie zie <a href="http://www.cobx.org">www.cobx.org</a> ) Het gebruik van het in deze kaart genoemde motorrijtuig wordt in ieder bezocht land gegarandeerd overeenkomstig de in dat land geldende regeling betreffende de verplichte aansprakelijkheidsverzekering. Voor het juiste Bureau zie <a href="http://www.cobx.org">www.cobx.org</a>																	
A	B	BG	CY <sup>(1)</sup>	CZ	D	DK	E	EST	F	FIN	GB	GR	H	HR	I	IRL	IS
L	LT	LV	M	N	NL	P	PL	RO	S	SK	SLO	CH	<del>N</del>	AND	<del>AE<sup>(1)</sup></del>	BIH	<del>BR</del>
<del>IL</del>	<del>IE</del>	MA	<del>MD</del>	MK	MNE	<del>BLS</del>	SRB <sup>(1)</sup>	TN	TR	<del>UA</del>							
(1) Groene kaarten die geldig zijn voor de republieken van Azerbeidzjan, Cyprus en Servië bieden in deze landen slechts dekking in die geografische delen die bestuurd worden door hun respectieve regeringen. Voor meer informatie kunt u <a href="http://go-territorial-validity.cobx.org">http://go-territorial-validity.cobx.org</a> raadplegen.																	
9. Naam en adres van verzekeringsnemer (of houder van het motorrijtuig) Geert Verbruggen Koningstraat 15, Sint-Niklaas																	
10. Deze kaart is afgegeven door : Axa, Kantoor Maes Boelstraat 215, Gent						11. Ondertekening verzekeraar in opdracht, Maes											

Nuttige inlichtingen

\* SOORT MOTORRIJTUIG CODE :

A. Personenauto

B. Motorrijwiel

C. Vrachtwagen of Trekker

D. Bromfiets

E. Autobus

F. Aanhangwagen of Oplegger

G. Overige

# *Verbetersleutels*

PLAYFUL  
TEACHING

— *By Cath* —

Educatief materiaal - Secundair onderwijs



1 Datum aanrijding 14/03/2021

2 Uur 15:00

3 Localisatie: Plaats: Land: BELGIE HOEILAART

4 Gewonde(n), ook licht gew. neen [x] ja [ ]

5 Materiële schade aan andere voertuigen dan A en B neen [x] ja [ ]

6 Getuigen: naam, adres, tel. /

VOERTUIG A

6. Verzekeringnemer/verzekerde (zie verzekeringsattest) NAAM: PIETERS KEVIN Adres: PAUW STRAAT 15 Postcode: 9160 Land: BELGIE

7. Voertuig MOTORRIJTUIG Merk, type VOLVO V50T Kenteken nr. 1-H20-456 Land van inschrijving BELGIE

8. Verzekeringsonderneming (zie verzekeringsattest) NAAM: AXA Contractnr. 00 0000 0087 Verzekeringssattest of groene kaart geldig vanaf: 15/11/20 tot: 15/11/21 Agentschap (of bureau, of makelaar) AXA NAAM: KANTOOR DE BACKER Adres: MAAN STRAAT 45 SINT-GILLES-WAAS Land: BELGIE

9. Bestuurder (zie rijbewijs) NAAM: PIETERS KEVIN Voornaam: KEVIN Geboortedatum: 10/04/2000 Adres: PAUW STRAAT 15 LOKEREN Land: BELGIE



11. Zichtbare schade aan voertuig A: VOORBUMPER BESCHADIGT

14. Mijn opmerkingen: /

12. TOEDRACHT

- ▼ Zet een kruis (x) in elk van de betreffende ▼ A vakjes, om de schets te verduidelijken. B \* Schrapen wat niet past
1 \* stond geparkeerd / stond stil reed weg uit parkeerstand / deed een portier open
2 ging parkeren
3 reed weg van een parkeerplaats, een uitrit, een onverharde weg
4 was bezig een parkeerterrein, een inrit, onverharde weg op te rijden
5 wilde een verkeersplein oprijden (rondgaand verkeer)
6 reed op een verkeersplein (rondgaand verkeer)
7 [x] 8 botste op achterzijde, rijdend in dezelfde richting en op dezelfde rijstrook
9 reed in dezelfde richting en op een andere rijstrook
10 veranderde van rijstrook
11 haalde in
12 ging rechtsaf
13 ging linksaf
14 reed achteruit
15 kwam op een rijbaan bestemd voor het tegemoetkomend verkeer
16 kwam van rechts (op een kruising)
17 [x] 17 lette niet op het voorrangsteken of op het rode licht

Door BEIDE bestuurders te ondertekenen Houdt geen erkenning van aansprakelijkheid in; dient uitsluitend voor het vaststellen van identiteit en feitelijke gegevens; bevordert snelle schade-aanpakking

13. Situatieschets van de aanrijding 13. Goed aangeven: 1. wegsituatie - 2. richting van voertuigen A en B - 3. hun posities op het moment der botsing - 4. verkeerstekens - 5. straatnamen (of wegen).

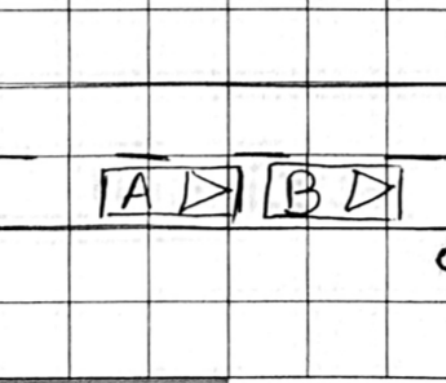

15. Handtekening bestuurders KEVIN PIETERS PETER JANSSENS

VOERTUIG B

6. Verzekeringnemer/verzekerde (zie verzekeringsattest) NAAM: JANSSENS KAREL Voornaam: KAREL Adres: NIEUW STRAAT 14 Postcode: 9000 Land: BELGIE

7. Voertuig MOTORRIJTUIG Merk, type VOLKSWAGEN Kenteken nr. 1-6TJ-5H Land van inschrijving BELGIE

8. Verzekeringsonderneming (zie verzekeringsattest) NAAM: AXA Contractnr. B1 0000 0001 Verzekeringssattest of groene kaart geldig vanaf: 31/10/20 tot: 31/10/21 Agentschap (of bureau, of makelaar) AXA NAAM: KANTOOR DAENS Adres: ZEBRA STRAAT 144 GENT Land: BELGIE

9. Bestuurder (zie rijbewijs) NAAM: JANSSENS PETER Voornaam: PETER Geboortedatum: 31/12/1992 Adres: GENT Land: BELGIE



11. Zichtbare schade aan voertuig B: ACHTERBUMPER BESCHADIGT

14. Mijn opmerkingen: / PLAYFUL TEACHING



**Materiële schade aan**  
 andere voertuigen dan A en B:  ja  andere objecten dan voertuigen:  ja

Getuigen: naam, adres, tel. PAUL SEGERS  
 HERSTRAAAT 2 0777/10 20 30  
 2000 ANTWERPEN

**VOERTUIG A**  
 6. Verzekeringnemer/verzekerde (zie verzekeringsattest)  
 NAAM: PEETERS  
 Voornaam: ANN  
 Adres: DALIA STRAAT 7  
 Postcode: 2520 Land: BELGIE  
 Tel. of e-mail:

**12. TOEDRACHT**  
 ▼ Zet een kruis (x) in elk van de betreffende vakjes, om de schets te verduidelijken. ▼  
 A B  
 \* Schrapen wat niet past  
 1 \* stond geparkeerd / stond stil  
 2 reed weg uit parkeerstand / deed een portier open  
 3 ging parkeren  
 4 reed weg van een parkeerplaats, een uitrit, een onverharde weg  
 5 was bezig een parkeerterrein, een inrit, onverharde weg op te rijden  
 6 wilde een verkeersplein oprijden (rondgaand verkeer)  
 7 reed op een verkeersplein (rondgaand verkeer)  
 8 botste op achterzijde, rijdend in dezelfde richting en op dezelfde rijstrook  
 9 reed in dezelfde richting en op een andere rijstrook  
 10 veranderde van rijstrook  
 11 haalde in  
 12 ging rechtsaf  
 13 ging linksaf  
 14 reed achteruit  
 15 kwam op een rijbaan bestemd voor het tegemoetkomend verkeer  
 16 kwam van rechts (op een kruising)  
 17 lette niet op het voorrangsteken of op het rode licht  
 18 Vermeld het aantal aangekruiste vakjes.

**VOERTUIG B**  
 6. Verzekeringnemer/verzekerde (zie verzekeringsattest)  
 NAAM: JANSSENS  
 Voornaam: ERIK  
 Adres: FREZIA STRAAT 49  
 Postcode: 2500 Land: BELGIE  
 Tel. of e-mail:

**7. Voertuig**  
 MOTORRIJTUIG  
 Merk, type: AUDI A4  
 Kenteken nr.: 1-000-777  
 Land van inschrijving: BELGIE  
 AANHANGWAGEN  
 Kenteken nr.: /  
 Land van inschrijving: /

**7. Voertuig**  
 MOTORRIJTUIG  
 Merk, type: BMW 318D  
 Kenteken nr.: 1-AAA-222  
 Land van inschrijving: BELGIE  
 AANHANGWAGEN  
 Kenteken nr.: /  
 Land van inschrijving: /

8. Verzekeringsonderneming (zie verzekeringsattest)  
 NAAM: VIVIUM  
 Contractnr.:  
 Nr. van groene kaart: B1 0000 0001  
 Verzekeringssattest of groene kaart geldig vanaf: 2/2/21 tot: 2/2/22  
 Agentschap (of bureau, of makelaar): VIVIUM  
 NAAM: KANTOOR ABC  
 Adres: DALIA STRAAT 7  
 KRANST Land: BELGIE  
 Tel. of e-mail:  
 Is de schade aan het voertuig verzekerd in het contract? neen  ja

8. Verzekeringsonderneming (zie verzekeringsattest)  
 NAAM: VIVIUM  
 Contractnr.:  
 Nr. van groene kaart: 31 0000 0002  
 Verzekeringssattest of groene kaart geldig vanaf: 23/3/21 tot: 23/3/22  
 Agentschap (of bureau, of makelaar): VIVIUM  
 NAAM: KANTOOR DEF  
 Adres: BEEK STRAAT 27  
 LIER Land: BELGIE  
 Tel. of e-mail:  
 Is de schade aan het voertuig verzekerd in het contract? neen  ja

9. Bestuurder (zie rijbewijs)  
 NAAM: PEETERS  
 Voornaam: ANN  
 Geboortedatum: 03/03/1973  
 Adres: DALIA STRAAT 7  
 KRANST Land: BELGIE  
 Tel. of e-mail:  
 Rijbewijs nr.: 02 00 793  
 Categorie (A, B, ...): B  
 Rijbewijs geldig tot: 28/11/2025

9. Bestuurder (zie rijbewijs)  
 NAAM: JANSSENS  
 Voornaam: ERIK  
 Geboortedatum: 04/06/1960  
 Adres: FREZIA STRAAT 49  
 LIER Land: BELGIE  
 Tel. of e-mail:  
 Rijbewijs nr.: 03 00 854  
 Categorie (A, B, ...): B  
 Rijbewijs geldig tot: 15/07/2028



11. Zichtbare schade aan voertuig A:  
 VOORBUMPER BESCHADIGT

11. Zichtbare schade aan voertuig B:  
 VOORBUMPER BESCHADIGT

14. Mijn opmerkingen:  
 /

15. Handtekening bestuurders  
 ANN PEETERS      JANSSENS ERIK B

14. Mijn opmerkingen:  
 /



Materiële schade aan voertuigen dan A en B: ja  neen

andere objecten dan voertuigen: ja  neen

Getuigen: naam, adres, tel. **RUZEN ROELS**  
**KERKSTRAAT 5** 0465/010203  
**9000 GENT**

### VOERTUIG A

Verzekeringnemer/verzekerde (zie verzekeringsattest)  
 NAAM: **MAES**  
 Voornaam: **PETER**  
 Adres: **HOTELSTRAAT 32**  
 Postcode: **9120** Land: **BELGIE**

Voertuig

MOTORRIJTUIG	AANHANGWAGEN
Merk, type: <b>FIAT PANDA CLIO</b>	
Kenteken nr.: <b>-KLM-934</b>	Kenteken nr.: <b>/</b>
Land van inschrijving: <b>BELGIE</b>	Land van inschrijving: <b>/</b>

Verzekeringsonderneming (zie verzekeringsattest)  
 NAAM: **VIVIUM**  
 Contractnr.: **72 0000 2573**  
 Nr. van groene kaart: **1105/20 tot 1105/21**  
 Verzekeringsattest of groene kaart geldig vanaf **11/05/20** tot **11/05/21**  
 Agentschap (of bureau, of makelaar): **VIVIUM**  
 NAAM: **KANTOOR PEETERS**  
 Adres: **BOOMSTRAAT 52**  
**AALST** Land: **BELGIE**

Is de schade aan het voertuig verzekerd in het contract? neen  ja

Bestuurder (zie rijbewijs)  
 NAAM: **MAES**  
 Voornaam: **SOPHIE**  
 Geboortedatum: **11/06/2001**  
 Adres: **AALST** Land: **BELGIE**

Tel. of e-mail: **097659**

Rijbewijs nr.: **097659**  
 Categorie (A, B, ...): **B**  
 Rijbewijs geldig tot: **21/07/2029**

### 12. TOEDRACHT

Zet een kruis (x) in elk van de betreffende vakjes, om de schets te verduidelijken.

\* Schrapen wat niet past

A	B
<input checked="" type="checkbox"/> 1 * stond geparkeerd / stond stil	<input type="checkbox"/> 1
<input type="checkbox"/> 2 reed weg uit parkeerstand / deed een portier open	<input type="checkbox"/> 2
<input type="checkbox"/> 3 ging parkeren	<input checked="" type="checkbox"/> 3
<input type="checkbox"/> 4 reed weg van een parkeerplaats, een uitrit, een onverharde weg	<input type="checkbox"/> 4
<input type="checkbox"/> 5 was bezig een parkeerterrein, een inrit, onverharde weg op te rijden	<input type="checkbox"/> 5
<input type="checkbox"/> 6 wilde een verkeersplein oprijden (rondgaand verkeer)	<input type="checkbox"/> 6
<input type="checkbox"/> 7 reed op een verkeersplein (rondgaand verkeer)	<input type="checkbox"/> 7
<input type="checkbox"/> 8 botste op achterzijde, rijdend in dezelfde richting en op dezelfde rijstrook	<input type="checkbox"/> 8
<input type="checkbox"/> 9 reed in dezelfde richting en op een andere rijstrook	<input type="checkbox"/> 9
<input type="checkbox"/> 10 veranderde van rijstrook	<input type="checkbox"/> 10
<input type="checkbox"/> 11 haalde in	<input type="checkbox"/> 11
<input type="checkbox"/> 12 ging rechtsaf	<input type="checkbox"/> 12
<input type="checkbox"/> 13 ging linksaf	<input type="checkbox"/> 13
<input type="checkbox"/> 14 reed achteruit	<input type="checkbox"/> 14
<input type="checkbox"/> 15 kwam op een rijbaan bestemd voor het tegemoetkomend verkeer	<input type="checkbox"/> 15
<input type="checkbox"/> 16 kwam van rechts (op een kruising)	<input type="checkbox"/> 16
<input type="checkbox"/> 17 lette niet op het voorrangsteken of op het rode licht	<input type="checkbox"/> 17
<input checked="" type="checkbox"/> Vermeld het aantal aangekruiste vakjes.	<input checked="" type="checkbox"/>

Door BEIDE bestuurders te ondertekenen  
 Houdt geen erkenning van aansprakelijkheid in, dient uitsluitend voor het vaststellen van identiteit en feitelijke gegevens, bevordert snelle schade-afhandeling

13. Situatieschets van de aanrijding 13.

Goed aangeven: 1. weg situatie - 2. richting van voertuigen A en B - 3. hun positie op het moment der botsing - 4. verkeersstekers - 5. straatnamen of wegen.

### VOERTUIG B

Verzekeringnemer/verzekerde (zie verzekeringsattest)  
 NAAM: **VERBRUGGEN**  
 Voornaam: **GEERT**  
 Adres: **KONINGSTRAAT 15**  
 Postcode: **9100** Land: **BELGIE**

Voertuig

MOTORRIJTUIG	AANHANGWAGEN
Merk, type: <b>OPEL ASTRA</b>	
Kenteken nr.: <b>1-ABC-123</b>	Kenteken nr.: <b>/</b>
Land van inschrijving: <b>BELGIE</b>	Land van inschrijving: <b>/</b>

Verzekeringsonderneming (zie verzekeringsattest)  
 NAAM: **AXA**  
 Contractnr.: **18 0000 5002**  
 Nr. van groene kaart: **215/20 tot 215/21**  
 Verzekeringsattest of groene kaart geldig vanaf **21/5/20** tot **21/5/21**  
 Agentschap (of bureau, of makelaar): **AXA**  
 NAAM: **KANTOOR MAES**  
 Adres: **BOELSTRAAT 215**  
**GENT** Land: **BELGIE**

Is de schade aan het voertuig verzekerd in het contract? neen  ja

Bestuurder (zie rijbewijs)  
 NAAM: **VERBRUGGEN**  
 Voornaam: **GEERT**  
 Geboortedatum: **31/01/1990**  
 Adres: **KONINGSTRAAT 15**  
**SINT-NIKLAAS** Land: **BELGIE**

Tel. of e-mail: **F653467**

Rijbewijs nr.: **F653467**  
 Categorie (A, B, ...): **B**  
 Rijbewijs geldig tot: **23/01/2026**

10. Geef met een pijl aan waar het voertuig A het eerst werd geraakt (->)

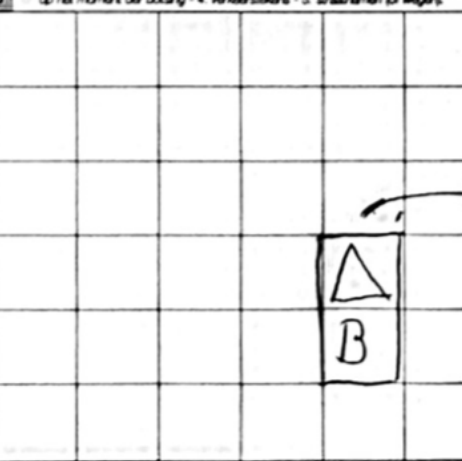

10. Geef met een pijl aan waar het voertuig B het eerst werd geraakt (->)

11. Zichtbare schade aan voertuig A:  
**ACHTERBUMPER BESCHADIGT**

11. Zichtbare schade aan voertuig B:  
**VOORBUMPER BESCHADIGT**

14. Mijn opmerkingen:  
**1**

15. Handtekening bestuurders 15.

**MAES** **VERBRUGGEN**  
**ASOPHIE** **GEERT** **B**

14. Mijn opmerkingen:  
**1**



# Referentie

Insuplatform crm. (z.j.). *Aanrijdingsformulier*. Geraadpleegd op 24 april 2022 via <https://insuplatform.crm.be/sites/default/files/aanrijdingsformulier.pdf>

Schadeweb. (2022). *Verkeersongeval? Belangrijke tips bij het invullen van het aanrijdingsformulier*. Geraadpleegd op 24 april 2022 via <https://www.schadeweb.be/verkeersongeval-belangrijke-tips-bij-het-invullen-van-het-aanrijdingsformulier>

**PLAYFUL  
TEACHING**

— *By Cath* —

Educatief materiaal - Secundair onderwijs